



TAPIS SOUPLES DE PROPRETÉ

**coral**<sup>®</sup>



créons un environnement meilleur

**forbo**

FLOORING SYSTEMS

# coral®

## Le premier pas vers la protection de vos bâtiments

Vous connaissez ce sentiment de fierté et de plaisir lorsque vous marchez sur un revêtement de sol nouvellement installé ? Et la déception quand ce dernier devient sale et usé ? Maintenant il y a une façon d'augmenter sa durée de vie et de retarder la saleté. Garder votre sol propre, présentant un bel aspect année après année et offrir une sécurité à vos visiteurs, ainsi que vos salariés, à l'abri des accidents, Forbo vous propose « La Solution » avec la mise en place d'un tapis souple de propreté Coral®. Découvrez au travers de cette brochure les atouts de Coral®.

Les tapis de propreté Coral® offrent des performances supérieures, même dans les environnements les plus exigeants. Que ce soit face à la pluie, la neige, le sable ou la terre, Coral® empêche ces éléments extérieurs de pénétrer à l'intérieur.

Depuis plus de 40 ans, la marque Coral® est le leader international du tapis souple de propreté et vous offre plus de choix qu'auparavant. Chaque collection a été spécialement conçue pour s'adapter aux différents environnements rencontrés.



## Sommaire

- 2 Introduction
- 4 Environnement
- 8 Coral luxe
- 10 Coral Welcome
- 12 Coral Brush
- 14 Coral Classic
- 16 Coral Duo
- 18 Coral Grip
- 20 Coral Logo
- 22 Coral tiles
- 23 Entretien
- 24 Nuway
- 25 Engagés pour la santé de chacun
- 26 Tableau technique

## Créer un environnement meilleur avec les tapis

PAR LA FAÇON DONT ILS SONT PENSÉS ET FABRIQUÉS, NOUS PROPOSONS DES REVÊTEMENTS DE SOL AUX CARACTÉRISTIQUES TECHNIQUES ET ENVIRONNEMENTALES ÉLEVÉES. C'EST POURQUOI NOS REVÊTEMENTS DE SOL SONT ADAPTÉS AUX UTILISATEURS, COMME AUX LIEUX QUI LES ACCUEILLENENT, TOUT EN RESPECTANT L'ENVIRONNEMENT. NOUS AIDONS NOS CLIENTS À CONCEVOIR DES BÂTIMENTS DANS LESQUELS IL EST SAIN DE TRAVAILLER, DE VIVRE ET DE SE DÉTENDRE ET CELA, DANS UN ENVIRONNEMENT TOUJOURS MEILLEUR..

Réduction des coûts d'entretien jusqu'à

65%



Le centre de recherche international de l'entretien a calculé et montré que le coût de l'entretien d'un revêtement de sol d'un bâtiment commercial sur sa vie en œuvre représente 86%.

Fabriqué à partir d'énergie garantie

100% renouvelable.

Toute l'électricité que nous achetons provient d'énergie 100 % renouvelable. Cela signifie que notre site de production fait partie d'un système efficace de gestion de l'environnement et est certifiée ISO 14001.

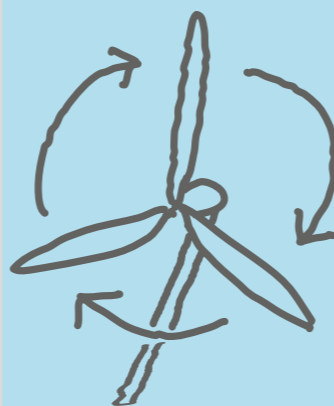

DEUX PAS SUFFISENT À RETENIR JUSQU'À LA MOITIÉ...



En quelques pas vos pieds sont de plus en plus secs. Cela a de gros avantages. Tout d'abord, les revêtements de sol mis en œuvre restent propres plus longtemps et deuxièmement, ils sont moins susceptibles de devenir glissant et donc dangereux.



**coral® welcome**  
le premier envers est fabriqué à partir de bouteilles en PET recyclées.

La majorité des gammes sont fabriquées à partir de fibres Econyl®

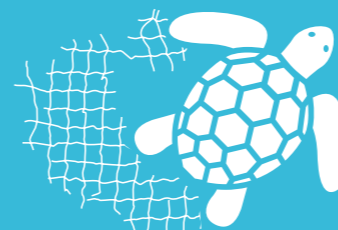

L'utilisation des fibres Econyl® est un moyen de réduire les déchets existants, d'éviter une pollution supplémentaire liée à notre processus de fabrication et de maintenir la consommation de ressources naturelles et d'énergies au minimum.

95%

6 mètres de Coral peuvent stopper jusqu'à 95% de salissures et d'humidité à l'entrée d'un bâtiment.

Le centre de recherche international de l'entretien a prouvé qu'en équipant une entrée avec un tapis de 6 mètres de profondeur, ce dernier gardé jusqu'à 95% de salissures et d'humidité en dehors du bâtiment. Prévenir les risques de glissances et d'encrassement de votre revêtement de sol vous permettrons de :

- Réduire les dépenses liées à l'entretien de manière significative
- Et réduire les risques de glissance des personnes qui rentrent ou sortent.

Déchets réutilisés. Les déchets de fibres issues de production sont réutilisés par notre fournisseur

La recherche constante de réduction de l'impact environnemental de nos produits, nous travaillons étroitement avec des fournisseurs en avance sur leur temps qui intègrent des contenus recyclés de plus en plus élevés dans leurs matériaux.

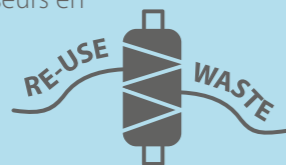

Pratiquement **ZÉRO déchet**

n'est généré par l'usine de fabrication



La majorité des gammes sont disponibles en version FR (résistant feu).

MODULAIRE



**coral® classic** et **coral® brush**

Brush sont disponibles en version dalle plombantes pour une plus grande flexibilité et une réduction des déchets de mise en œuvre.

# LE TAPIS DE PROPRETÉ COMMENCE À L'EXTÉRIEUR ET SE TERMINE À L'INTÉRIEUR

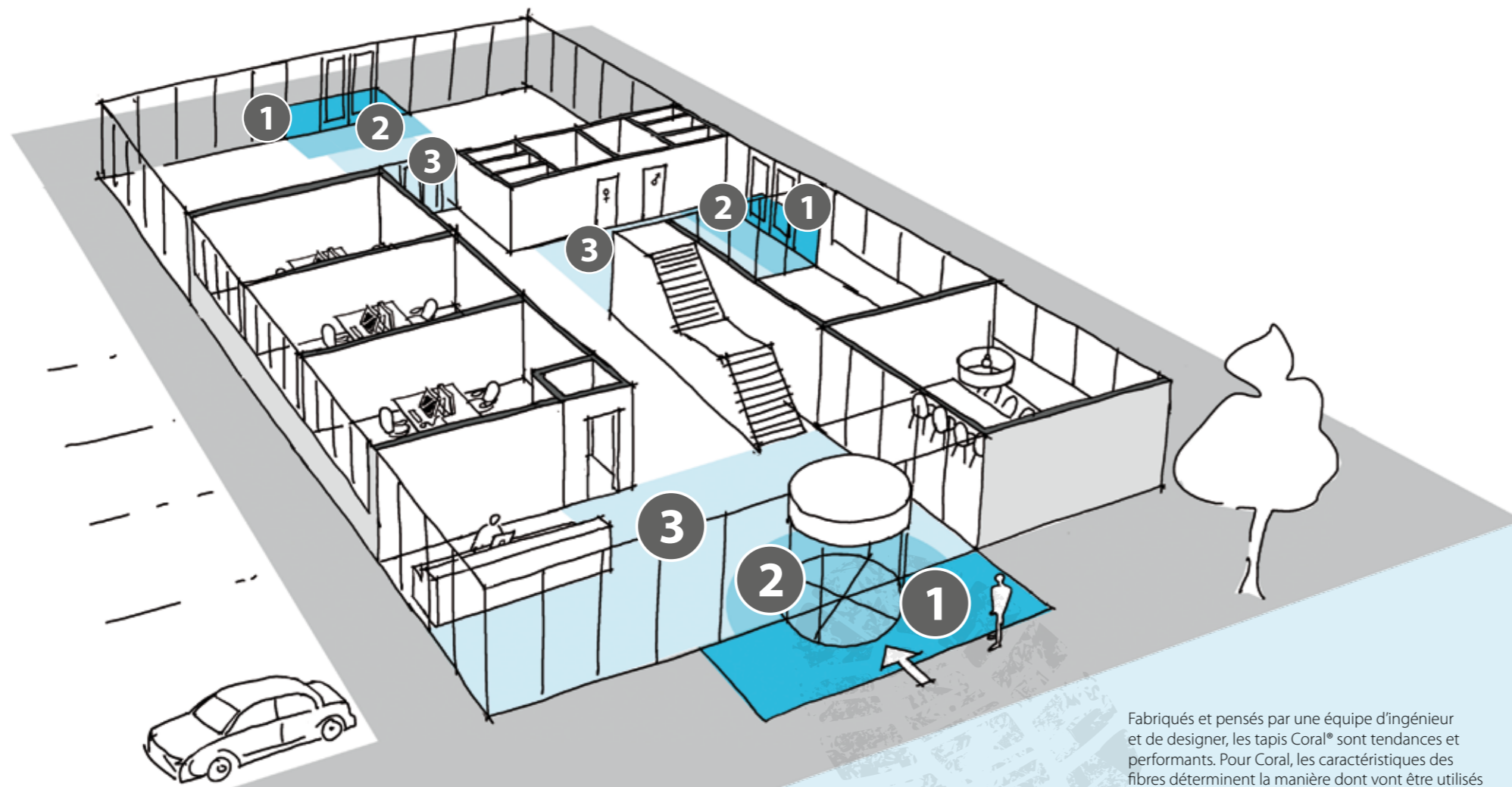

Si vous voulez vraiment garder votre bâtiment propre et sûr, il ne suffit pas de poser un tapis à la porte. La création d'un tapis d'entrée implique de réfléchir à la fréquentation de votre bâtiment – le nombre de personnes qui circulent à une période donnée- le sens de marche (les directions qu'ils prennent une fois à l'intérieur) et la prise en compte de cette information dans la conception de la zone d'entrée. Une des meilleures façons de prévoir un système de tapis d'entrée est de penser par zone.

Fabriqués et pensés par une équipe d'ingénieur et de designer, les tapis Coral® sont tendances et performants. Pour Coral, les caractéristiques des fibres déterminent la manière dont vont être utilisés nos tapis. Certaines fibres vont retenir l'humidité et d'autres vont retenir les salissures avec un effet grattant. Des recherches internes nous ont révélé les fibres à utiliser selon les situations rencontrées.

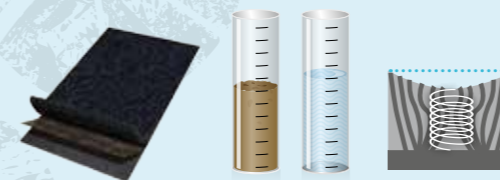

## 3

### Zones d'entrées à protéger

#### ZONE 1

##### PROTECTION PRÉLIMINAIRE

Positionné à l'extérieur, le tapis préliminaire est la première barrière de propreté qui capte les salissures les plus importantes provenant de l'extérieur, ainsi que les salissures fines et l'humidité.

#### ZONE 2

##### PROTECTION SECONDAIRE

Placé dans la continuité du tapis préliminaire, le tapis secondaire apporte une protection complémentaire à l'intérieur du bâtiment, dans les zones où l'on passe d'une zone sale vers une zone propre (banque d'accueil, ascenseurs, liaison galerie marchande/boutique).

#### ZONE 3

##### PROTECTION DES CIRCULATIONS

Les sols des circulations doivent résister aux trafics élevés et aux nettoyages intensifs, soumis aux salissures résiduelles situées sous les semelles des chaussures, les tapis équipant ces zones requièrent une capacité élevée à éliminer les fines salissures, afin de préserver performance et aspect des sols en place.

#### Application



	1 + 2	●○○○	●●●●	●○○○	X
<b>coral</b> <sup>®</sup> grip MD	1 + 2	●○○○	●●●●	●○○○	X
<b>coral</b> <sup>®</sup> grip HD	1 + 2	●○○○	●●●●	●○○○	X
<b>coral</b> <sup>®</sup> duo	2	●●●●	●●●●	●○○○	X
<b>coral</b> <sup>®</sup> brush	2 + 3	●●●●	●●●○	●○○○	X
<b>coral</b> <sup>®</sup> welcome	2 + 3	●●●●	●●●○	●●●●	X
<b>coral</b> <sup>®</sup> classic	2 + 3	●●●●	●●○○	●○○○	X
<b>coral</b> <sup>®</sup> luxe	2 + 3	●●●●	●○○○	●○○○	-
<b>coral</b> <sup>®</sup> logo	2 + 3	●●●○	●○○○	●○○○	X

## Où l'esthétique est la priorité

Avec cet aspect luxueux et cette hauteur de fibre importante, le Coral luxe laisse une impression d'avoir une entrée efficace, propre et esthétiquement haut de gamme.

Le Coral luxe est particulièrement conçue pour améliorer l'attrait esthétiques d'un hall d'entrée, d'un couloir ou d'une zone de réception. En raison de son aspect luxueux, cette barrière d'humidité se fond parfaitement avec des moquettes tuftées.



- Aspect élégant et luxueux
- Confortable à la marche et au touché
- Sèche rapidement les semelles pour un maximum de fonctionnalité
- Classement Bfl-s1, le meilleur classement Euroclasse pour un matériau de sol souple
- Convient pour les zones de circulations privées.
- Idéal pour l'intérieur : les zones de circulation
- Fabrication sans phtalate

Il y a deux types de fibres, celles pour absorber et celles pour gratter.

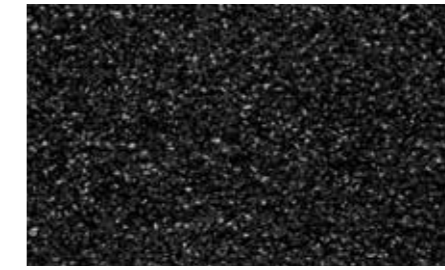

2901 | diamond



2902 | citrine



2905 | topaz



2906 | garnet



1000 | color name

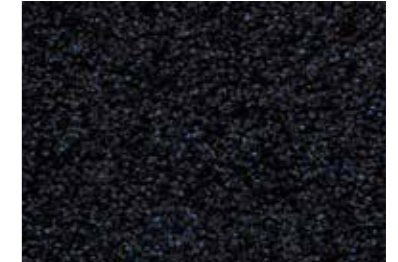

2907 | sapphire

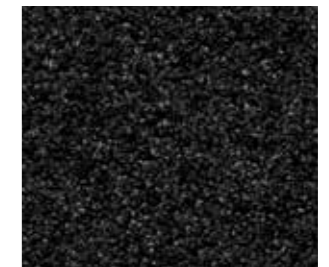

2910 | onyx

Les 6 coloris de la collection Coral Luxe ont une base de noir associés avec des coloris à la mode.

# Lorsque le design s'associe à l'environnement

Grâce à son dessin contemporain et à sa qualité de velours, Coral® Welcome a le style, le charme et l'esthétisme d'un tapis de luxe unique pour habiller toutes vos entrées. Le secret réside dans l'utilisation de fibre 100 % recyclée Econyl®, qui est fabriquée à partir de déchets industriels recyclés. Les filets de pêche abandonnés en font partie. L'envers du tapis est principalement fabriqué à partir de bouteilles en PET recyclées, et le revêtement provient d'une usine qui est sur le point d'atteindre le niveau zéro déchet. En plus de cela, l'usine de production a un impact environnemental bas puisque nous limitons la consommation de ressources et d'énergies naturelles au minimum.



- Fabriqué à partir d'Econyl®, fibre issue à 100 % de matériaux recyclés
- Premier dossier fabriqué à partir de bouteilles en PET recyclées
- Le seul tapis d'entrée au monde portant la note environnementale BRE A+
- Elimine l'humidité et la saleté
- Classement Bfl-s1, le meilleur classement Euroclasse pour un matériau de sol souple
- Convient pour les zones de passage intense en établissement public : Classe 33
- Idéal pour l'intérieur : l'entrée et les zones de circulation

Il y a deux types de fibres, celles pour absorber et celles pour gratter.

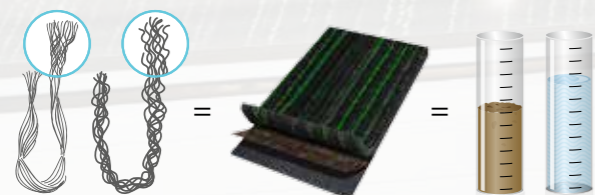

3207 | blue velvet

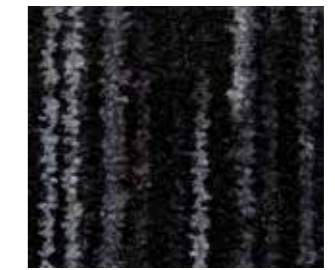

3210 | black magic



3201 | silver shadow

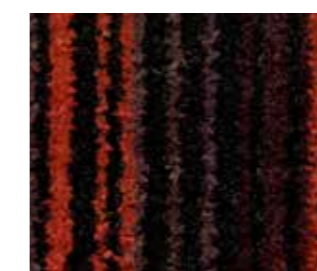

3206 | volcano



3202 | desperado

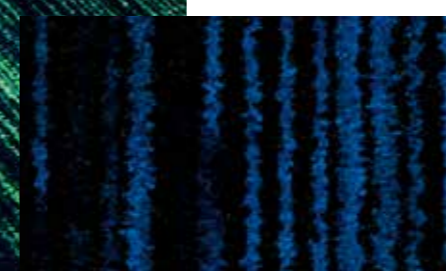

3207 | blue velvet

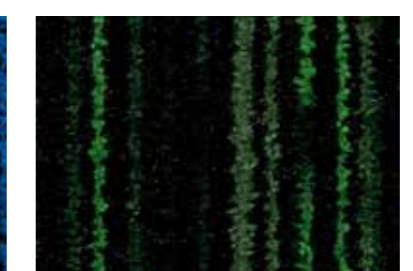

3208 | matrix

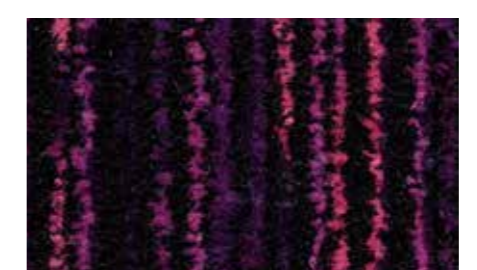

3219 | colour purple

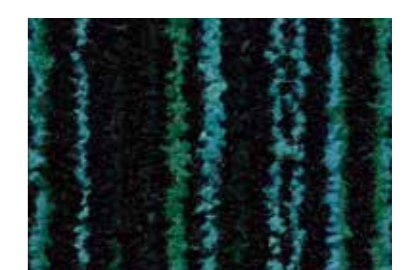

3205 | blue lagoon

*Forbo travaille en étroite collaboration avec des fournisseurs qui partagent notre volonté d'utiliser de plus en plus de matériaux recyclés et régénérés.*

3205 | blue lagoon

La collection Coral Brush propose un choix de 18 coloris qui peuvent être associées avec les autres collections Coral.

## Le tapis polyvalent qui s'intègre n'importe où !

Coral<sup>®</sup> Brush est adapté à toutes les zones d'entrée, afin d'absorber l'humidité et d'enlever les salissures. Créée avec des couleurs simples et unies, cette collection s'intègre parfaitement avec n'importe quel style d'intérieur, idéale pour les zones d'accès mais aussi pour mettre en valeur le design du revêtement de sol installé. Coral<sup>®</sup> Brush est composé de trois types de fibres, chacune offrant un avantage différent. L'espace entre les fibres permet de retenir la saleté, ce qui assure un aspect propre plus longtemps.

La gamme Coral Brush est également disponible en version plombante. Voir page 22 pour plus d'information.



- Système polyvalent qui élimine l'humidité et la saleté
- Fabriqué à partir d'Econyl<sup>®</sup>, fibre issue à 100 % de matériaux recyclés
- Des teintes unies s'intégrant parfaitement à tout type de sol
- Classement Bfl-s1, le meilleur classement Euroclasse pour un matériau de sol souple
- Convient pour les zones de passage intense en établissement public : Classe 33
- Idéal pour l'intérieur : l'entrée et les zones de circulation
- Fabrication sans phtalate

Il y a deux types de fibres, celles pour absorber et celles pour gratter.



5764 | petrified grey



5754 | straw brown



5767 | slate blue



5716 | masala brown

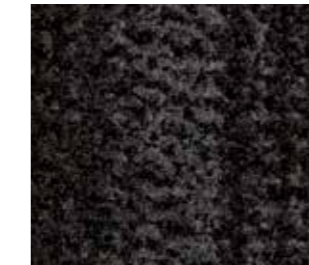

5741 | cannon grey



5750 | aztec black



5715 | charcoal grey



5724 | chocolate brown



5714 | shark grey



5705 | Bondi blue



5723 | cardinal red



5706 | brick red



5727 | stratos blue



5730 | vulcan black



5722 | cornflower blue



5709 | royal purple

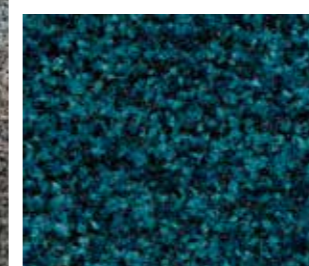

5705 | Bondi blue



5721 | hurricane grey



5710 | asphalt grey

# La solution idéale pour l'absorption de l'humidité

Les mesures effectuées par des instituts de recherche démontrent qu'après seulement deux pas, Coral<sup>®</sup> Classic absorbe 50 % de l'humidité située sous les semelles des chaussures. Quelques pas de plus et vos pieds sont secs. Cela a plusieurs avantages. Tout d'abord, les revêtements de sol à l'intérieur restent plus propres, plus longtemps. Et, les revêtements de sol tels que vinyle, linoléum, le parquet et le béton sont moins susceptibles de devenir glissant et donc dangereux. Des tests indépendants du laboratoire d'essai TÜV Rheinland ont montré que Coral<sup>®</sup> Classic conservait ses performances - et son aspect - pour des années grâce à l'emploi de fibres qui garantissent sa pérennité tout au long de sa durée de vie.

**La gamme Coral Classic est également disponible en version plombante. Voir page 22 pour plus d'information.**



- Une absorption maximum de l'humidité et une bonne élimination de la saleté
- Une large de choix de couleurs
- Idéal pour l'intérieur : l'entrée et les zones de circulation
- Convient pour les zones de passage intense en établissement public : Classe 33
- Classement Bfl-s1, le meilleur classement Euroclasse pour un matériau de sol souple
- Fabrication sans phtalate

Il y a deux types de fibres, celles pour absorber et celles pour gratter.



4701 | anthracite

*Grâce à ses fibres teintées dans la masse, le tapis Coral Classic garde ses caractéristiques techniques et son apparence pour longtemps.*



4730 | raven black

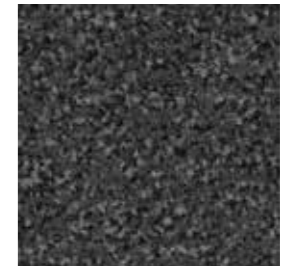

4721 | mouse grey

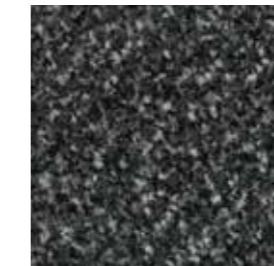

4701 | anthracite



4751 | silver grey



4727 | navy blue

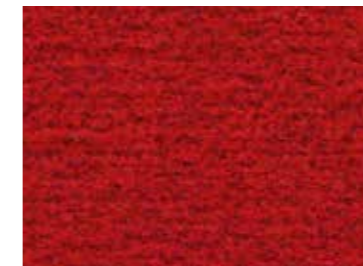

4753 | bright red

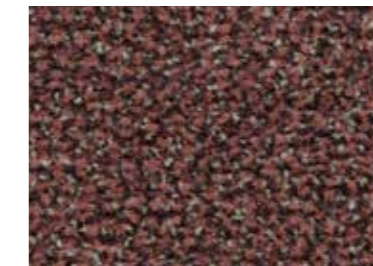

4759 | old rose

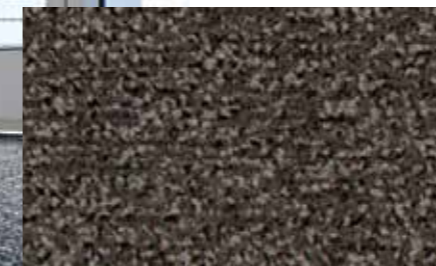

4764 | taupe



4750 | warm black



4744 | espresso

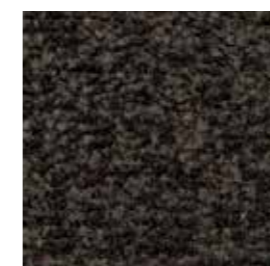

4756 | bronzetone

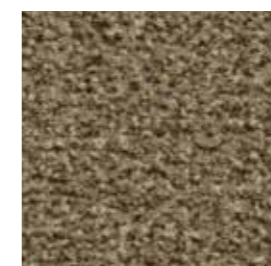

4774 | khaki

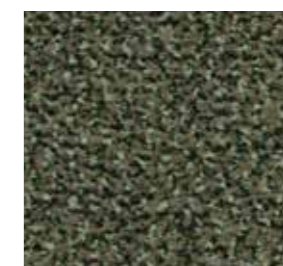

4758 | olive

4701 | anthracite



## La meilleur protection pour chaque espace

Est-il possible d'allier la propreté avec une petite entrée ? Eh bien, oui, c'est possible. Coral<sup>®</sup> Duo est la solution quand vous avez besoin d'absorber un maximum l'humidité, d'enlever la saleté et de retenir des impuretés en seulement deux pas. La recherche a montré que Coral<sup>®</sup> Duo retient la saleté 10 % de plus dans les premiers mètres que tout autre revêtement de sol sur le marché.

Cette gamme est donc la meilleure des solutions pour les petites entrées. Doté d'une construction nervurée, Coral<sup>®</sup> Duo n'est pas seulement fonctionnel mais il offre également un aspect esthétique à une zone d'entrée et est facile à combiner avec les collections Coral<sup>®</sup> Brush pure et Coral<sup>®</sup> Classic.



- La solution parfaite pour chaque entrée
- Fabriqué avec 75 % d'Econyl<sup>®</sup>, fibre issue à 100 % de matériaux recyclés
- Une performance inégalée sur le traitement de l'humidité et de la saleté
- Classement Bfl-s1, le meilleur classement Euroclasse pour un matériau de sol souple
- Convient pour les zones de passage intense en Etablissement public : Classe 33
- Idéal pour l'intérieur : l'entrée et les zones de circulation

Il y a deux types de fibres, celles pour absorber et celles pour gratter.



9723 | African red



9730 | black diamond



9721 | dark steel



9710 | luna pearl

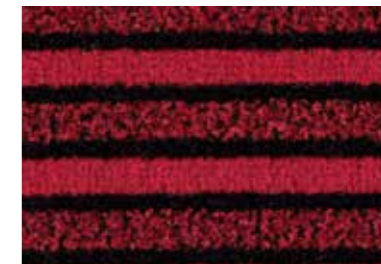

9723 | African red



9727 | Volga blue



9725 | cafe bahia



9724 | cafe supreme



9714 | Sicilian sand

*Coral<sup>®</sup> Duo combine les technologies des Coral<sup>®</sup> Brush et Coral<sup>®</sup> Classic, renforcées par des bandes alternées de fibres aux propriétés grattantes.*

9714 | Sicilian sand

## Les grosses salissures ne lui résistent pas

Vous voulez connaître le secret pour garder votre intérieur propre, même si c'est une cause perdue ? Ne cherchez pas le problème à l'intérieur, commencez par regarder à l'extérieur, en grattant les plus grosses particules de saleté avant que vos visiteurs ne passent le seuil de votre porte. Coral<sup>®</sup> Grip est un système polyvalent, intégrant une barrière non-tissée pour une utilisation extérieure et intérieure existant dans différentes versions (MD et HD).

Coral<sup>®</sup> Grip peut intégrer soit une structure ouverte pour le rendre perméable soit une structure avec un envers vinyle (Everfort) pour le rendre étanche. Et dans les conditions extrêmes, il y a Coral<sup>®</sup> Grip HD, dont la conception brevetée en relief associée aux filaments souples en vinyle assure une action de grattage très efficace.



- Procure un excellent résultat antidérapant grâce aux granulats intégrés
- Nettoie les grosses salissures avant qu'elles ne pénètrent à l'intérieur
- Permet facilement la conception de projets ouverts sur l'extérieur
- Adapté à l'usage le plus exigeant : Classe 33
- Idéal tant pour l'intérieur que l'extérieur

Il y a deux types de fibres, celles pour absorber et celles pour gratter.

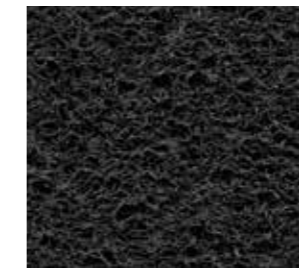

6950 | Ink (MD)  
6150 | Ink (HD)

LRV 17%

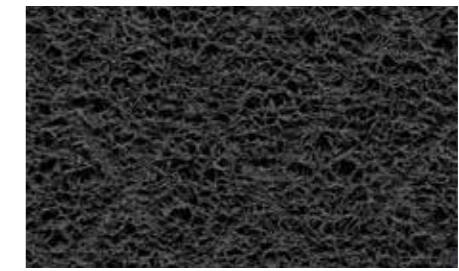

6145 | Lead (HD)  
6945 | Lead (MD)

LRV 25%



6145 | lead



6141 | Ash (HD)  
6941 | Ash (MD)

LRV 33%

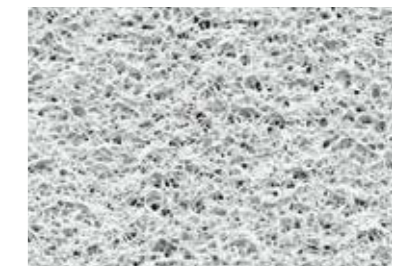

6942 | Salt (MD)  
6142 | Salt (HD)

LRV 79%



6943 | Wine (MD)  
6143 | Wine (HD)

LRV 25%

*Coral<sup>®</sup> Grip non seulement nettoie mais offre un revêtement solide et résistant. Sa structure de PVC en granulés crée une surface antidérapante qui empêche les gens de glisser.*

# Super qualité pour une super entrée

Un tapis logo ne doit pas être un gadget, il devrait répondre aux mêmes exigences qu'un autre tapis de propreté. Coral<sup>®</sup> Logo est conçu selon les mêmes normes que nos autres tapis, ce qui signifie qu'il conserve son aspect d'origine tout en retenant la saleté et l'humidité pour des années. Contrairement à d'autres tapis personnalisés, Coral<sup>®</sup> Logo est fabriqué avec des fibres de haute qualité ce qui lui permet d'empêcher l'humidité et la saleté d'entrer dans votre bâtiment. Puis, selon les couleurs et le design de votre logo, vous pouvez choisir entre un tapis avec logo imprimé ou un tapis avec un logo incrusté.



### Tapis avec logo imprimé

- Excellente qualité visuelle avec des couleurs vives et attrayantes.
- Idéal pour les dessins compliqués, avec une multitude de couleurs.
- Choix de couleurs et correspondances couleur Pantone et RAL.
- Reste à plat sur le sol, grâce à son envers en vinyle.
- Longue durée et résistance élevée à la lumière du soleil.
- Performant pour éliminer la saleté de vos chaussures.

### Tapis avec logo incrusté

- Idéal pour les conditions de circulation extrêmes avec un maximum de performance
- Choisissez parmi toutes les couleurs de la collection Forbo Coral<sup>®</sup> pour l'arrière-plan et le logo à incruster.
- Excellentes performances grâce à l'utilisation des produits issus de la gamme Coral<sup>®</sup>.
- Parfait pour effectuer des incrustations Coral<sup>®</sup> dans de grandes installations.

*Créer une impression convaincante et renforcer l'identité de votre entreprise.*

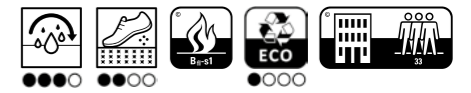

## Caractéristiques techniques

Coral Logo (43xx)*			
	Épaisseur totale ISO 1765	8,5 mm environ	
	Classement d'usage commercial EN 1307	Classe 31	
	Coloris	6	
	Dimensions disponibles (toutes les dimensions sont approximatives) Rouleaux avec bordures en lisières de 2,5 cm environ	Dimensions spéciales (pas de bordures en lisières)	
		55 x 90 cm	Toute largeur, toute longueur
		105 x 155 cm 105 x 300 cm	135 x 205 cm
	Tapis avec bordures en lisières de 2,5 cm environ sur chaque côté	155 x 197 cm 155 x 300 cm	
		197 x 197 cm	jusqu'à 192 cm de large
		197 x 300 cm	
	<b>Solidité des couleurs</b>		
	Solidité des couleurs à la lumière EN ISO 105/B02	> 5	
	Frottement EN ISO 105/X12	4-5	
	Tache à l'eau EN ISO 105/E01	4-5	
	Procédé de fabrication	Tufté coupé 1/8"	
	Dessins	Impression haute définition	
	Fibres	100% polyamide BCF	
	1er dossier	Polyester non tissé	
	Sous-couche	Vinyle Everfort, épaisseur 2 mm environ	
	Masse surfacique totale ISO 8543	3350 gram/m <sup>2</sup> environ	
	Poids du velours ISO 8543	680 gram/m <sup>2</sup> environ	
	Épaisseur totale ISO 1766	5 mm environ	
	Densité du velours ISO 8543	0.113 gram/cm <sup>3</sup>	
	Nombre de points ISO 1763	110.000/m <sup>2</sup> environ	
	Classe de confort EN 1307	LC2	
	Autres	Capacité d'absorption : 3-4 L/m <sup>2</sup> Tolérance de production de 5% sur la dimension et la couleur	
	Les produits Coral répondent aux exigences de la norme NF EN 14041, à l'exception des tapis ou lés non collés		<b>CE</b> EN 14041
	Réaction au feu EN 13501-1	B <sub>n</sub> -s1	
	Résistance au glissement EN 13893	DS	

\* Egalement disponible en version FR

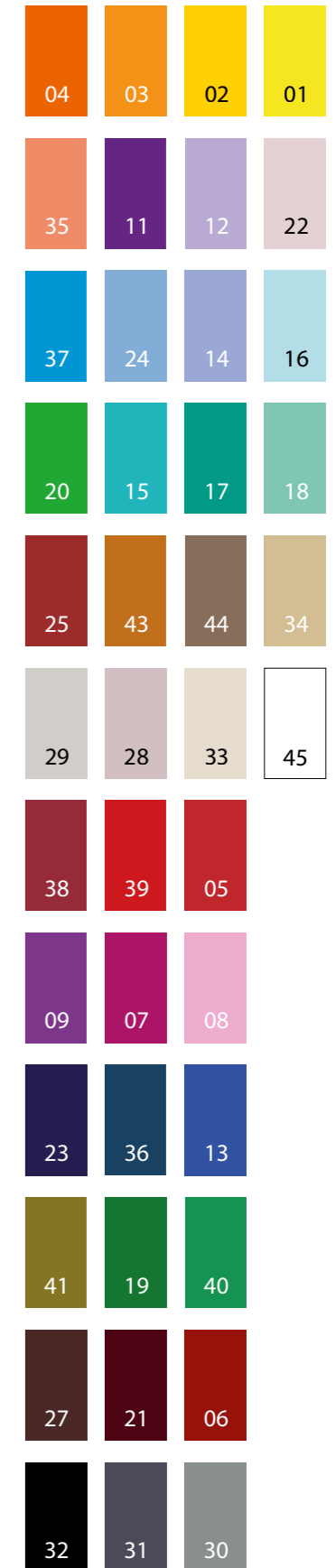

## coral<sup>®</sup> tiles

La collection Coral tiles associent les propriétés d'absorption du Coral Classic et Coral Brush mais avec une modularité provenant du format de dalle 50 x 50 cm. L'utilisation du format dalle permet de réduire les déchets de mise en œuvre mais également le temps de pose. Cela peut s'avérer intéressant lorsque la mise en œuvre doit se faire durant les horaires de fermeture d'un magasin. L'ensemble des références Coral Classic et Coral Brush sont disponibles en Coral Tiles et peuvent être associées. Le sens de pose des dalles est en 90° ou monolithique.



**Coral tiles** sont conditionnés par boîte de 12 dalles (3 m<sup>2</sup>). Une palette complète contient 28 boîtes (74 m<sup>2</sup>). Coral tiles a un envers en PVC sans phtalate.

### Coral Classic tiles

Épaisseur totale : 9 mm environ  
Masse surfacique totale : 4700 g/m<sup>2</sup>  
environ Format : 50 x 50 cm

### Coral Brush tiles

Épaisseur totale : 9 mm environ  
Masse surfacique totale : 4700 g/m<sup>2</sup>  
environ Format : 50 x 50 cm  
Size: 50 x 50 cm

## nuway<sup>®</sup>

Forbo Flooring systems fabrique également du tapis de propreté rigide Nuway<sup>®</sup>. La collection Nuway propose une large gamme simple face et réversible faite sur-mesure procurant une résistance au trafic en étant la première barrière extérieure contre les salissures et l'humidité amenées par les personnes et les engins roulants lourds. Les inserts Coral intégrés à la gamme Nuway permettent d'obtenir une association avec les tapis de propreté Coral mis en place à l'intérieur du bâtiment. Pour plus de renseignement rendez-vous sur notre site internet [www.forbo-flooring.fr](http://www.forbo-flooring.fr) pour en savoir plus sur la collection Nuway.



*La collection Nuway offre une solution alternative aux tapis d'entrées lorsque le trafic est intense avec des charges lourdes.*



PVC anti-dérapant

Dalles textiles



PVC dissipateur/conducteur



PVC compact



LVT



linoleum

## Les gammes Forbo flooring

Pourquoi travailler avec différents fournisseurs quand vous pouvez le faire avec un seul ? Forbo Flooring Systems est un fabricant de solution de revêtements de sols résilients et textiles. Notre gamme de revêtement de sol propose :

- Linoleum, respectueux de l'environnement, fonctionnel et tendance,
- PVC, une gamme pouvant satisfaire l'ensemble des utilisations demandées,
- Colorex, une solution technologique pour des environnements électroniques,
- LVT, une fabrication européenne de haute qualité,
- Tessera, des dalles textiles tuftées pour des environnements publics et commerciaux,
- Flotex, les bénéfices d'un sol textile associés à l'efficacité d'un sol résilient,
- Tapis de propretés, pour garder dehors ce qui doit le rester.

N'hésitez pas à vous rendre sur notre site internet [www.forbo-flooring.fr](http://www.forbo-flooring.fr) pour voir l'ensemble de nos gammes.



PVC U2s



PVC U3/U4 acoustique

Notre gamme de tapis souple de propreté **Coral®** : **Retire**, **Retient**, **Relâche** et **Retrouve** comme neuf après nettoyage.

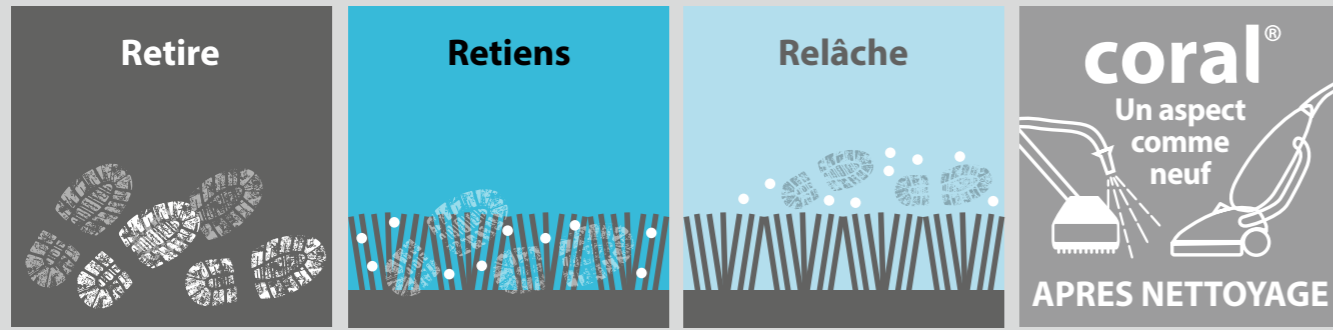

#### Retire

Notre gamme Coral retire jusqu'à 95 % de salissures lors des 6 premiers pas.

#### Retiens

Les tapis Coral sont fabriqués à partir de fibres uniques qui ont la capacité de retenir l'humidité et les salissures. Toutefois, il est important de nettoyer régulièrement le tapis puisque sinon ce dernier se comporte comme une poubelle : quand il est plein il déborde !

#### Relâche

Contrairement à de nombreux tapis d'entrée, Coral est un produit permettant aux salissures de s'évacuer facilement par aspiration.



#### Retrouve comme neuf après nettoyage

Coral a été conçue spécialement pour résister aux nettoyages intenses qui sont nécessaires dans une zone d'entrée intense.

## Engagés pour la santé de chacun

Comme les personnes passent en moyenne 80 à 90% de leur temps à l'intérieur, il est important de prendre en compte la qualité des produits mais également les aspects sanitaires et environnementaux. C'est pour cela que, chez Forbo Flooring Systems nous visons à créer des environnements sûrs, sains et agréables qui bénéficient à la santé et au bien-être de chacun. Nos tapis de propretés Coral® contribuent à la pérennité des revêtements mis en place dans un bâtiment ainsi qu'à la protection des personnes qui y rentrent.



## Nettoyage et entretien

#### Entretien courant

Dépoussiérage quotidien avec aspirobrosseur ou aspirateur muni d'une brosse électrique. Détachage localisé : Enlever l'excédent de salissures à l'aide d'une spatule/raclette, absorber les liquides avec un papier essuie-tout. Vaporiser le détergent/détachant et brosser. Eliminer les salissures dissoutes avec la raclette et le papier essuie-tout. Rincer soigneusement à l'eau claire. Eliminer le maximum d'humidité avec le papier essuie-tout ou un aspirateur à eau.

#### Entretien périodique

Avec un rotocleaner ou une autolaveuse moquette + brosse souple : pré-détacher par vaporisation d'un détachant dilué ou d'un détergent injection/extraction concentré, injecter le mélange eau + détergent, extraire les eaux sales, rincer par injection/extraction d'eau claire, respecter les temps de séchage.

#### Rénovation

Avec injection/extraction et monobrosse + brosse Nylon souple : pré-détacher par vaporisation d'un détachant dilué ou d'un détergent injection/extraction concentré, injecter le mélange eau + détergent, brosser le tapis avec un balai brosse ou une monobrosse (basse vitesse) équipée d'une brosse Nylon souple, extraire les eaux sales, rincer par injection/extraction d'eau claire, respecter les temps de séchage.

## Conformité à la réglementation feu



















Tous les produits Coral® à envers PVC sont conformes à la classe d'incendie Bfl-s1. Ceci est essentiel, parce que chaque accès est une sortie de secours. Si la conformité à la réglementation feu est encore plus sévère, nous pouvons remplacer l'envers PVC de nos produits par un envers spécial en latex. Cet envers est également utilisé lors d'une mise en œuvre de tapis de propreté Coral® dans les escaliers.



Plusieurs gammes Coral sont disponibles en version FR pour les locaux sensibles au feu.



# Coral caractéristiques techniques

		Coral Classic	Coral Brush	Coral Welcome	Coral Luxe	Coral Duo	Coral Grip HD	Coral Grip MD
	Les produits Coral répondent aux exigences de la norme NF EN 14041, à l'exception des tapis ou lés non collés	Oui	Oui	Oui	Oui	Oui	Oui	Oui
	Réaction au feu NF EN 13501-1	Bfl-s1*	Bfl-s1*	Bfl-s1*	Bfl-s1*	Bfl-s1*	Bfl-s1*	Bfl-s1*
	Résistance au glissement NF EN 13893	Classe DS ( $\mu \geq 0,30$ )	Classe DS ( $\mu \geq 0,30$ )	Classe DS ( $\mu \geq 0,30$ )	Classe DS ( $\mu \geq 0,30$ )	Classe DS ( $\mu \geq 0,30$ )	Classe DS ( $\mu \geq 0,30$ )	Classe DS ( $\mu \geq 0,30$ )
	Accumulation charges électrostatiques ISO 6356	E $\leq$ 2 kV, Antistatique	E $\leq$ 2 kV, Antistatique	E $\leq$ 2 kV, Antistatique	E $\leq$ 2 kV, Antistatique	E $\leq$ 2 kV, Antistatique	E $\leq$ 2 kV, Antistatique	E $\leq$ 2 kV, Antistatique
	Résistance thermique ISO 8302	0,15 m <sup>2</sup> K/W, convient au plancher chauffant	0,15 m <sup>2</sup> K/W, convient au plancher chauffant	0,15 m <sup>2</sup> K/W, convient au plancher chauffant	0,15 m <sup>2</sup> K/W, convient au plancher chauffant	0,118 m <sup>2</sup> K/W, convient au plancher chauffant	-	-
	Épaisseur totale NF EN ISO 1765	9 mm environ	9 mm environ	9 mm environ	8,5 mm environ	9 mm	Ouverte : 16 mm Avec envers : 17 mm	Ouverte : 11 mm Avec envers : 12 mm
	Épaisseur totale Coral tiles	9 mm environ	9 mm environ	-	-	-	-	-
	Masse surfacique totale NF ISO 8543	4000 g/m <sup>2</sup> environ	4050 g/m <sup>2</sup> environ	3950 g/m <sup>2</sup> environ	4100 g/m <sup>2</sup> environ	3800 g/m <sup>2</sup> environ	Ouverte : 5500 g/m <sup>2</sup> Avec envers : 8200 g/m <sup>2</sup>	Ouverte : 3500 g/m <sup>2</sup> Avec envers : 6500 g/m <sup>2</sup>
	Masse surfacique totale Coral tiles	4700 g/m <sup>2</sup> environ	4700 g/m <sup>2</sup> environ	-	-	-	-	-
	Classement d'usage commercial NF EN 1307	Classe 33 commercial élevé - LC3 (confort)	Classe 33 commercial élevé - LC3 (confort)	Classe 33 commercial élevé - LC3 (confort)	Classe 31 commercial léger - LC3 (confort)	Classe 33 commercial élevé - LC2 (confort)	Classe 33 - commercial élevé	Classe 33 - commercial élevé
	Dimensions	Rouleaux <sup>(1)</sup> / Tapis <sup>(2)</sup>	Rouleaux <sup>(1)</sup> / Tapis <sup>(2)</sup>	Rouleaux <sup>(1)</sup> / Tapis <sup>(2)</sup>	Rouleaux <sup>(1)</sup> / Tapis <sup>(2)</sup>	Rouleaux <sup>(1)</sup> / Tapis <sup>(2)</sup>	Rouleaux / Tapis	Rouleaux / Tapis
		100 cm x 27,5 ml <sup>(3)</sup> / 55 x 90 cm	100 cm x 27,5 ml <sup>(3)</sup> / 55 x 90 cm	200 cm x 27,5 ml <sup>(3)</sup> / 105 x 155 cm	100 cm x 20 ml <sup>(3)</sup> / 105 x 155 cm	200 cm x 27,5 ml <sup>(3)</sup> / Non disponible	122 cm x 10 ml sans envers / 60 x 90 cm	122 cm x 10 ml sans envers / 60 x 90 cm
	Rouleaux (bordures en lisières de 2,5 cm env. non comprises)	150 cm x 27,5 ml <sup>(3)</sup> / 90 x 155 cm	150 cm x 27,5 ml <sup>(3)</sup> / 90 x 155 cm		200 cm x 20 ml <sup>(3)</sup> / 135 x 205 cm		127 cm x 10 ml avec envers / tapis uniquement disponible en construction ouverte	127 cm x 10 ml avec envers / tapis uniquement disponible en construction ouverte
	Tapis <sup>(3)</sup> (comprenant une bordure de 2,5 cm environ sur les 4 côtés hors tapis Coral Grip)	200 cm x 27,5 ml <sup>(3)</sup> / 135 x 205 cm	200 cm x 27,5 ml <sup>(3)</sup> / 135 x 205 cm					
	Disponible en format dalles	Oui - format : 50 x 50 cm (12 dalles par boîte = 3m <sup>2</sup> )	Oui - format : 50 x 50 cm (12 dalles par boîte = 3m <sup>2</sup> )	Non	Non	Non	Non	Non
	Aptitude à l'emploi sous sièges à roulettes NF EN 985	Convient pour une exposition permanente aux chaises à roulettes (r=2,8)	Convient pour une exposition permanente aux chaises à roulettes (r=2,8)	Convient pour une exposition permanente aux chaises à roulettes (r=2,8)	Convient pour une exposition permanente aux chaises à roulettes (r=2,8)	Convient pour une exposition permanente aux chaises à roulettes (r=2,5)	-	-
	Solidité des couleurs à la lumière NF EN ISO 105/B02	7-8	> 5	7	8	> 5	7	7-8
	Frottement NF EN ISO 105/X12	4-5	5	5	4-5	4-5	4-5	4-5
	Eau NF EN ISO 105/E01	4-5	4-5	4-5	4-5	4-5	5	5
	Eau de mer NF EN ISO 105/E02	4,5	4,5	4-5	4-5	5	5	5
	Tache à l'eau NF EN ISO 105/E01	4-5	5	5	5	5	5	5
	Shampooing BS 1006	4-5	4-5	4-5	4	4-5	5	5
	Solvants organiques NF EN ISO 105/X05	4-5	4-5	4-5	4-5	4-5	4-5	4-5
	Stabilité dimensionnelle NF EN 986	$\leq 0,25$ %	$\leq 0,25$ %	$\leq 0,25$ %	$\leq 0,25$ %	$\leq 0,25$ %	$\leq 0,25$ %	$\leq 0,25$ %
	Propriétés acoustiques						-	-
	Efficacité acoustique au bruit de choc NF EN ISO 140-8	$\Delta L_w = 36$ dB environ	$\Delta L_w = 39$ dB environ	$\Delta L_w = 27$ dB environ	$\Delta L_w = 36$ dB environ	$\Delta L_w = 32$ dB environ	$\Delta L_w = 31$ dB environ	$\Delta L_w = 31$ dB environ
	Absorption acoustique aw NF EN ISO 354 NF EN ISO 11654	0,25 (H)	0,25 (H)	0,20 (H)	0,20 (H)	0,25 (H)	-	-
	Résistance électrique transversale ISO 10965	10 <sup>10</sup> $\Omega$ environ	hor. 1,1x10 <sup>10</sup> $\Omega$ , vert. 3,1x10 <sup>10</sup> $\Omega$	hor. 3x10 <sup>10</sup> $\Omega$ , vert. 2,2x10 <sup>9</sup> $\Omega$	10 <sup>10</sup> $\Omega$ environ	hor. 3,2x10 <sup>10</sup> $\Omega$ , vert. 2,9x10 <sup>9</sup> $\Omega$	Ouverte : hor. 1x10 <sup>10</sup> $\Omega$ , vert. 3x10 <sup>9</sup> $\Omega$ Envers : hor. 4x10 <sup>10</sup> $\Omega$ , vert. 1x10 <sup>10</sup> $\Omega$	Ouverte : hor. 3x10 <sup>10</sup> $\Omega$ , vert. 6x10 <sup>9</sup> $\Omega$ Envers : hor. 4x10 <sup>10</sup> $\Omega$ , vert. 1x10 <sup>10</sup> $\Omega$
	Procédé de fabrication	Tapis tufté à velours coupé 5/32"	Tapis tufté à velours coupé 5/32"	Tapis tufté à velours coupé 5/32"	Tapis tufté à velours coupé 5/32"	Tapis tufté à velours coupé 5/32"	Tapis grattant à surface structurée constitués de filaments en PVC	Tapis grattant à surface structurée constitués de filaments en PVC
	Dessins/coloris	Chiné multicolore / 13 coloris	Uni & mélange coloré / 18 coloris	multicolore linéaire / 8 coloris	Multicolore / 6 coloris	Alternance de 3 bandes textiles à pouvoir grattant et absorbant / 8 options	Entrelacement de monofilaments en PVC tridimensionnels : 5 coloris	Entrelacement de monofilaments en PVC tridimensionnels : 5 coloris
	Fibres	100 % polyamide BCF teintées masse	100 % Econyl polyamide recyclée	100 % Econyl polyamide recyclée	100 % polyamide	75 % Econyl polyamide recyclée 25 % Polyamide BCF	100 % PVC teintées dans la masse	100 % PVC teintées dans la masse
	Poids du velours NF ISO 8543	870 g/m <sup>2</sup> environ	920 g/m <sup>2</sup> environ	750 g/m <sup>2</sup> environ	1000 g/m <sup>2</sup> environ	670 g/m <sup>2</sup> environ	-	-
	Hauteur du velours NF ISO 1766	7 mm environ dalles : 6 mm environ	7 mm environ dalles : 6 mm environ	6,3 mm environ	5,5 mm environ	6 mm environ	-	-
	Densité du velours NF ISO 8543	0,100 g/cm <sup>3</sup>	0,105 g/cm <sup>3</sup>	0,111 g/cm <sup>3</sup>	0,140 g/cm <sup>3</sup>	0,095 g/cm <sup>3</sup>	-	-
	Nombre de points NF ISO 1763	61500/m <sup>2</sup> environ	58000/m <sup>2</sup> environ	79300/m <sup>2</sup> environ	93000/m <sup>2</sup> environ	32000/m <sup>2</sup> environ	-	-
	1er dossier	Polyester non tissé	Polyester non tissé	100% PET/Econyl non-tissé recyclé	Polyester non tissé	Polyester non tissé	-	-
	Sous-couche	Vinyle Everfort®, épaisseur 2 mm environ	Vinyle Everfort®, épaisseur 2 mm environ	Vinyle Everfort®, épaisseur 2 mm environ	Vinyle Everfort®, épaisseur 2 mm environ	Vinyle Everfort®, épaisseur 2 mm environ	Sans envers ou Vinyle Everfort® avec envers	Sans envers ou Vinyle Everfort® avec envers
	Emploi dans les escaliers NF EN 1963	Non	Non	Non	Non	Non	Non	Non
	Capacité d'absorption d'eau TNO W 6034	5,7 litres/m <sup>2</sup>	4,6 litres/m <sup>2</sup>	6,1 litres/m <sup>2</sup>	3,7 litres/m <sup>2</sup>	4,8 litres/m <sup>2</sup>	-	-
	Garantie	7 ans	7 ans	7 ans	7 ans	7 ans	7 ans	7 ans
	Étiquetage réglementaire français sur les COV NF EN ISO 16000 (ISO 10580)	Classe A+	Classe A+	Classe A+	Classe A+	Classe A+	Classe A+	Classe A+
	REACH (règlement européen) 1907/2006/CE	Conforme <sup>(4)</sup>	Conforme <sup>(4)</sup>	Conforme <sup>(4)</sup>	Conforme <sup>(4)</sup>	Conforme <sup>(4)</sup>	Conforme <sup>(4)</sup>	Conforme <sup>(4)</sup>

<sup>(1)</sup> Vérifier la disponibilité des formats auprès du service clients <sup>(2)</sup> Pour toute demande spéciale, nous consulter : efs.flooring.fr@forbo.com • Possibilités de tapis bordés à dimensions spéciales • Possibilité de réaliser des tapis logo coupés sur l'ensemble de la gamme Coral® Global 1 • Possibilité de tapis spéciaux grandes dimensions <sup>(3)</sup> Tolérance en longueur pour les rouleaux complets  $\pm 10$  % <sup>(4)</sup> Les articles (produits) ne contiennent pas de substances de la liste candidate en vigueur publiée par l'ECHA (substances très préoccupantes) à déclarer dans le cadre du règlement REACH -\* Sur support incombustible A1fl ou A2fl / convient à la réglementation M3. Nos gammes Coral® existent en version FR (retardateur de flamme, Bfl-s1) sauf Grip. Merci de nous consulter pour toute demande d'information.

Forbo Flooring Systems est l'une des deux branches d'activités du groupe Forbo, fabricant de revêtements de sol et de bandes transporteuses. L'activité Flooring offre une large palette de revêtements de sol et de solutions décoratives pour les marchés Professionnel et Résidentiel. Des produits de qualité en Linoleum, PVC, Textiles aiguilletés compacts, Textiles floqués, Dalles tuftées et Systèmes de tapis de propreté souples et rigides qui combinent fonctionnalité, couleurs et design, proposant des solutions complètes adaptées à tous les environnements.



**FORBO SARLINO SAS**  
63, rue Gosset  
BP 62717  
51055 Reims Cedex – France



Systèmes de management certifiés :  
qualité, environnement, santé-sécurité  
et responsabilité sociale.

**Contact France**  
Tél. 03 26 77 30 30  
Fax 03 26 77 35 37  
info-produits@forbo.com  
echantillonnage.sarlino@forbo.com  
www.forbo-flooring.fr

**Contact Départements  
et Régions d'Outre-Mer  
Ile Maurice/ Maghreb**  
Phone : +33 3 26 77 35 00  
Fax : +33 3 26 07 18 93  
techinfo.flooring.sc@forbo.com  
www.forbo-flooring.fr

000000/072016

Retrouvez-nous sur



créons un environnement meilleur

**forbo**

FLOORING SYSTEMS